



ÅLHYTTA ™

SKILLER SEG UT VED Å PASSE INN





— Rart hvordan Norges mest anerkjente hytte er den det er vanskeligst å få øye på.



DET ER NATUREN SOM SKAL
SPILLE HOVEDROLLEN – IKKE HYTTA.

En Ålhytte skriker ikke etter oppmerksomhet, men lar naturen og omgivelsene spille hovedrollen. Tidløse arkitektoniske løsninger, løsrevet fra geografisk tilhørighet, har gjort Ålhytta til Norges mest prisbelønte hytte. ICOMOS har foreslått Ålhytta vernet av UNESCO fordi den er en arkitektonisk perle, samtidig som den er allemannseie .





IDEEN OG KONSEPTET

Ideen og konseptet er et resultat av en arkitektkonkurranse utlyst av Ål kommune i 1966. Målet var å utvikle gode hyttetyper som tok hensyn til arkitektur, fleksibilitet og enkle utvidelsesmuligheter. Samtidig var det ønskelig at hyttene dro veksler på arkitekturen som preget den eldre gårds- og seterbebyggelsen i regionen. Arkitektkontoret Lund og Slaatto deltok med bidraget "Stev om stav og stolpe". Lund og Slaatto fikk ansvaret for å videreutvikle utkastet, og resultatet er det vi i dag alle kjenner som Ålhytta.

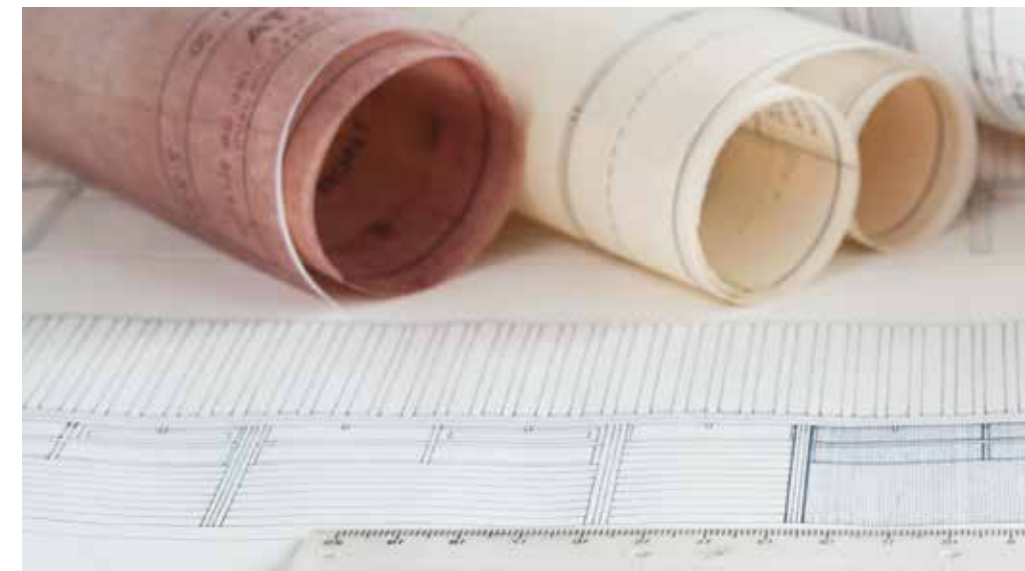



DET ER NATUREN SOM BESTEMMER

Hyttedrømmen dreier seg om mer enn realiseringen av hytta. Vi har alltid ment at hytta vel så mye er et middel som et mål. Hytta bringer deg nærmere fjellet, havet eller skogen, steder hvor vi realiserer oss selv. Valget av hytte sier mest av alt noe om hvordan vi ønsker å nærme oss naturen. Det er samspillet som gir de gode løsningene. Samspillet mellom hytta og naturen den er omgitt av.





— Dagene på hytta dreier seg om vesentlig mer enn estetikk og smarte interiørløsninger.



BRINGE NATUREN INN

Alt henger sammen med alt. Ålhyttas lange, smale vinduer sikrer de stramme linjene og det særpregede, arkitektoniske uttrykket. Ønsket har hele tiden vært å kunne bringe naturen inn - uten at hytta distanserer seg fra naturen den skal være en del av.





TVERS I GJENNOM GJENNOMTENKT

En Ålhytte er en praktisk hytte. Estetikk og funksjonalitet utfyller hverandre og gir gode rom og harmoniske løsninger. I skjæringspunktet mellom plassutnyttelse og estetikk oppstod Ålhytteinteriøret. Tegnet og utviklet av Lund og Slaatto, for å utnytte plassen optimalt, samtidig som man ivaretar hyttas rene linjer. Her er ingenting overlatt til tilfeldighetene. Sitteplasser, enten det er faste sofabenker eller løse stoler, gir siktlinjer i tråd med vinduernes format og plassering. Skuffer under senger sørger for nødvendig lagringsplass. Hemsvinduer i gavlvegger gir gjennomgående lys. Små detaljer, små justeringer, som gir de geniale løsningene.





ÅLHYTTA, MÅL OG INNDELING

Ålhyttene kommer i to bredder. C-hytter 4,90m og D-hytter 6,10m.

Modulsystemet har en inndeling i lengden basert på halv- og helakser. En halvakse er på 1,65m, en helakse på 3,30m. I bredden har gavlelementene aksemål på 2,40m, med et midtparti på 1,20m på D-hyttene.

Aksemålene er førende for rominndelingen. Et lite bad, en liten bod eller et lite soverom lar seg løse på en halvakse, mens større soverom og større bad, for eksempel med badstu, krever en helakse. Aksemål og rominndeling er igjen avgjørende for rytmikken i fasaden. Ålhyttas lange, smale vinduer følger aksemålene.

Slik har Ålhytta vært siden starten i 1966. Aksemålene har blitt justert med tekniske oppgraderinger men inndelingen har vært fast hele tiden. Dette er vårt standardoppsett, og grunnlaget for vår prisberegning.

På de neste sidene finner dere et utvalg hyttetegninger innenfor modulsystemet og gode tilvalgsløsninger.

C - HYTTE

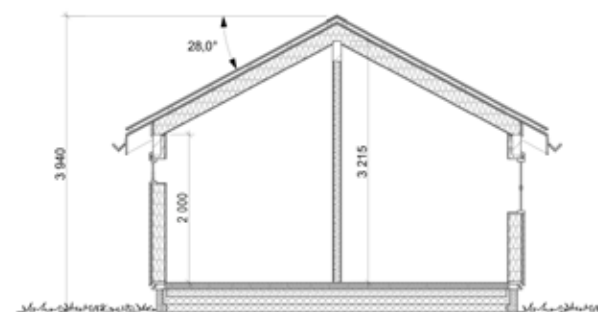
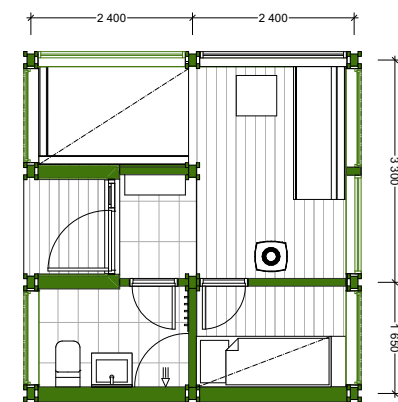

D - HYTTE

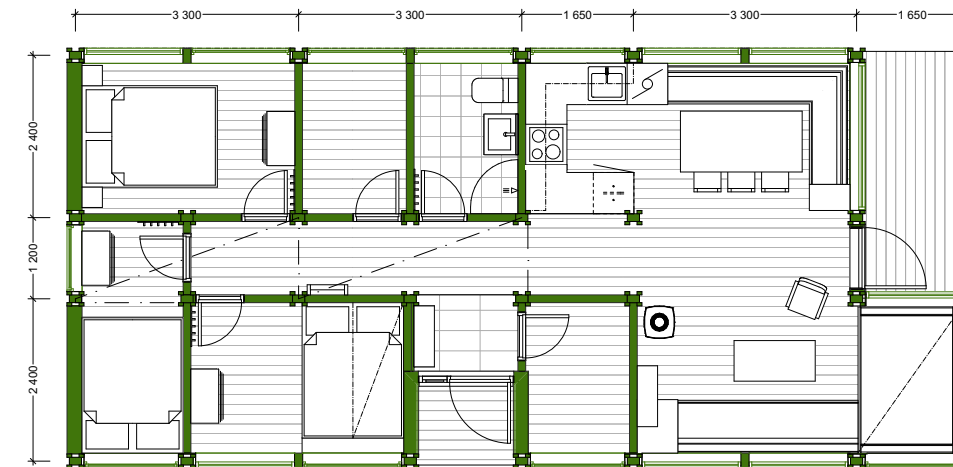

TILVALG

Utover standardoppsettet som vist tidligere i brosjyren kan vi tilby en rekke tilvalg i form av korsbygg og bod/inngangspartier.

Dette er tilbygg vinkelrett på hovedhytta, være seg på en av langsidene, eller gjennomgående som de større korsbyggene. Tilbyggene forholder seg selvsagt til aksemålene som tidligere vist.

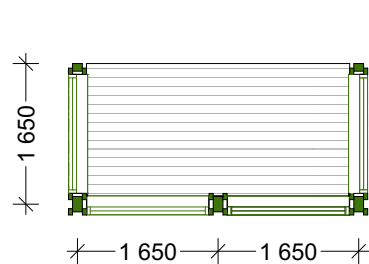
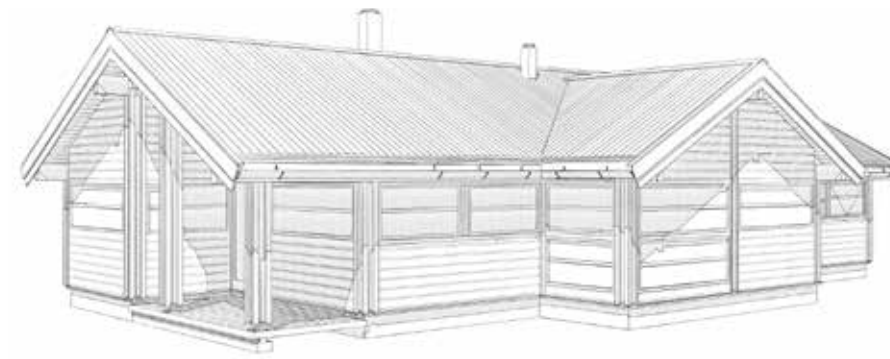

Korsbygg 3300

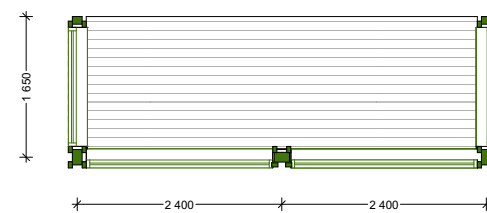

Korsbygg 4800 - stue/kjøkken

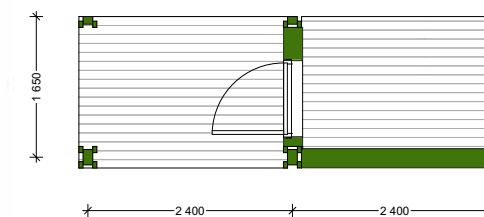

Korsbygg 4800 - inngang



TILVALG

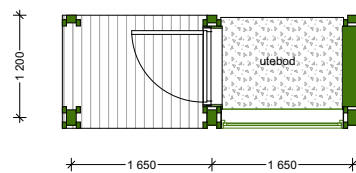
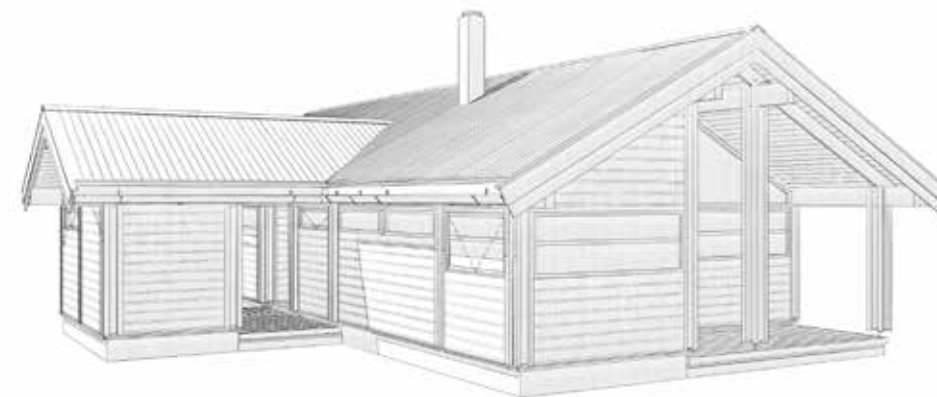
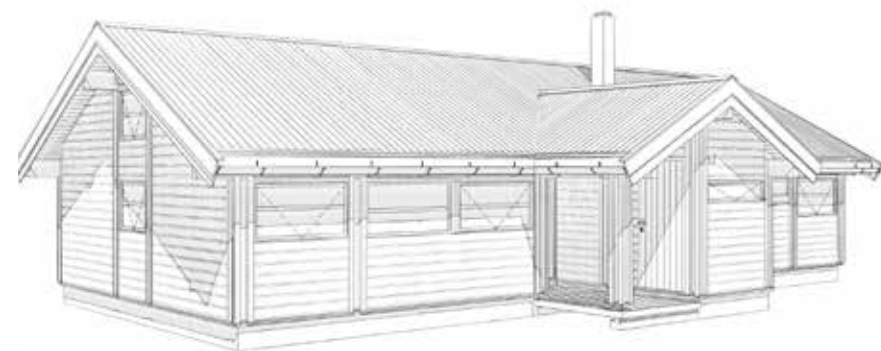
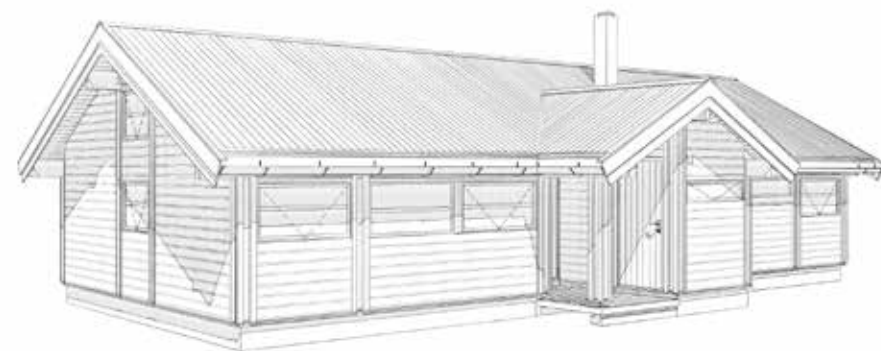

Overbygd inngang 1200

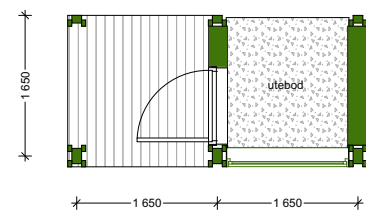

Overbygd inngang 1650

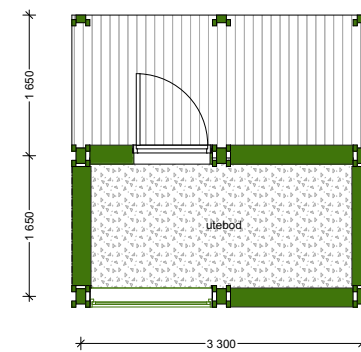

Overbygd inngang - skibod

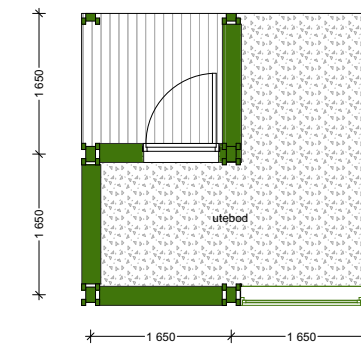

Overbygd inngang - vinkelbod

VARIASJONER OVER ET BERØMT TEMA

Ålhyttas modulsystem har stor fleksibilitet. Dette betyr at vi langt på vei tilpasser hver hytte til den enkelte tomt og dine ønsker og behov som kunde. Aksemål, materialvalg og hyttas særpregete vinduer er imidlertid absolutte. De lange, smale vinduene, den liggende kledningen og aksenes oppdeling er det som gir Ålhytta sitt særpreg. Tenk gjennom dine behov – i dag og i fremtiden, og finn en løsning som du kan tenke deg som grunnlag for diskusjon med oss.

— C - HYTTER

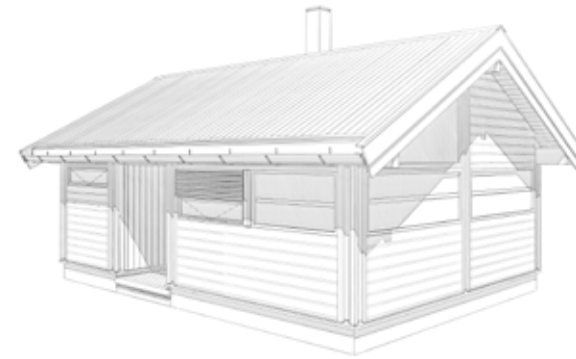

C20-23 – 34M² BYA

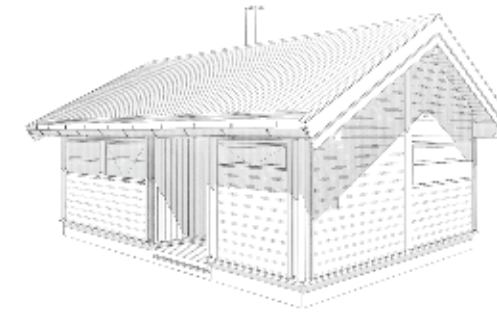
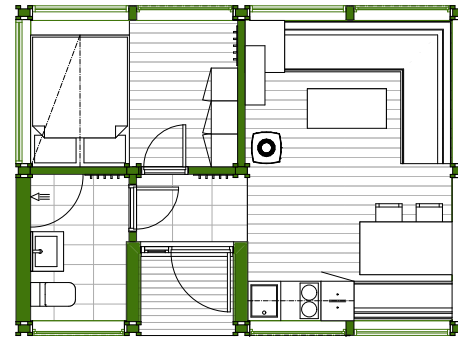

C20-37 – 34M² BYA

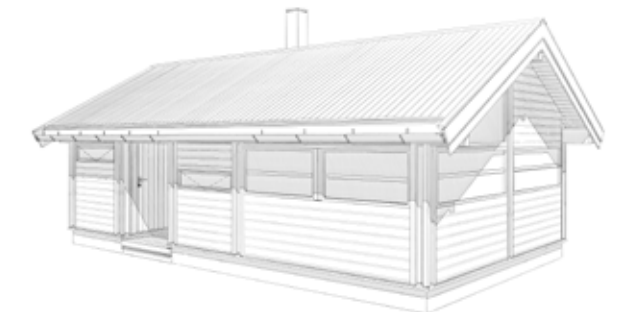
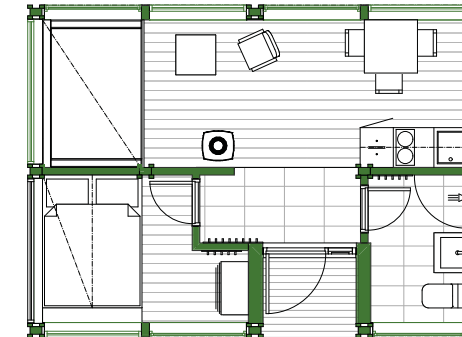

C25-28 – 41M² BYA

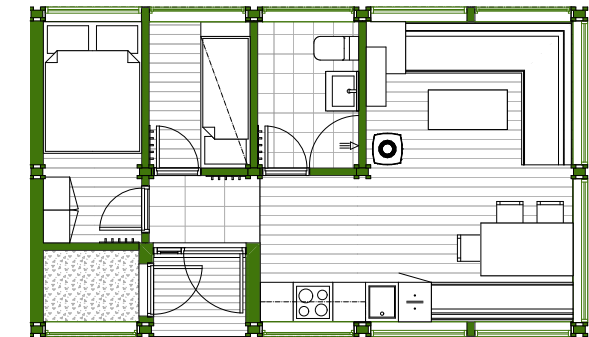



C30-29 - 51M² BYA

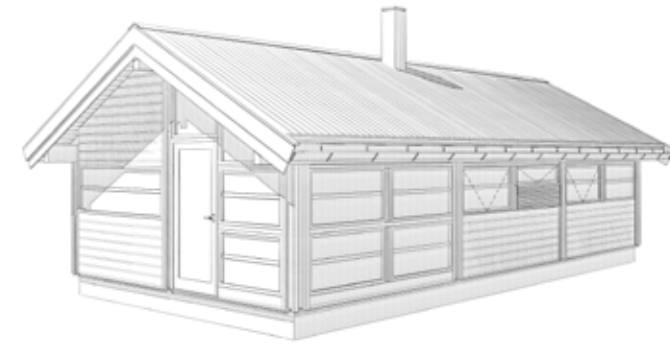
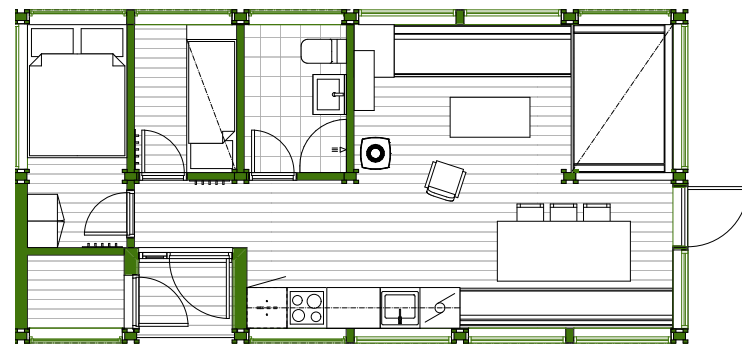

C30-28 - 55M² BYA

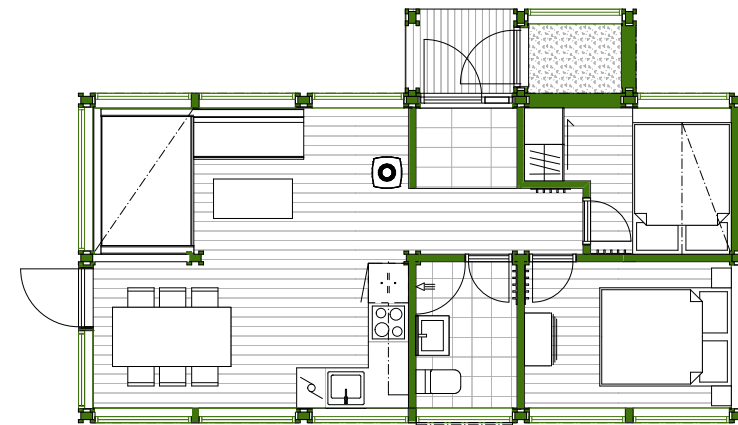

C35-45 - 59M² BYA

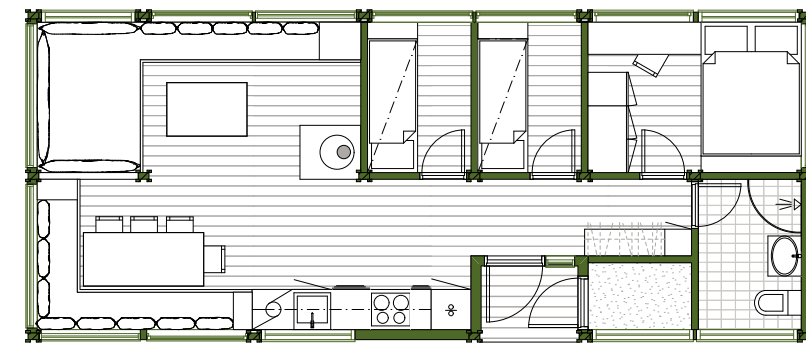



C35-44 – 59M² BYA

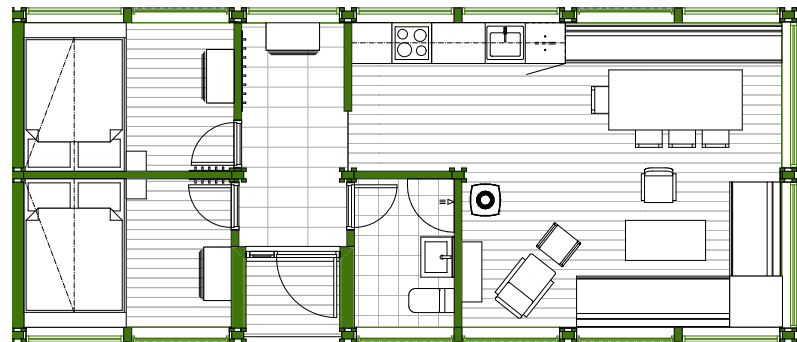

C35-43 – 65M² BYA

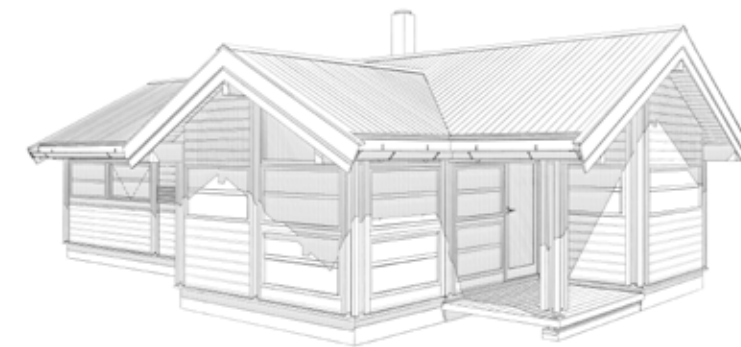
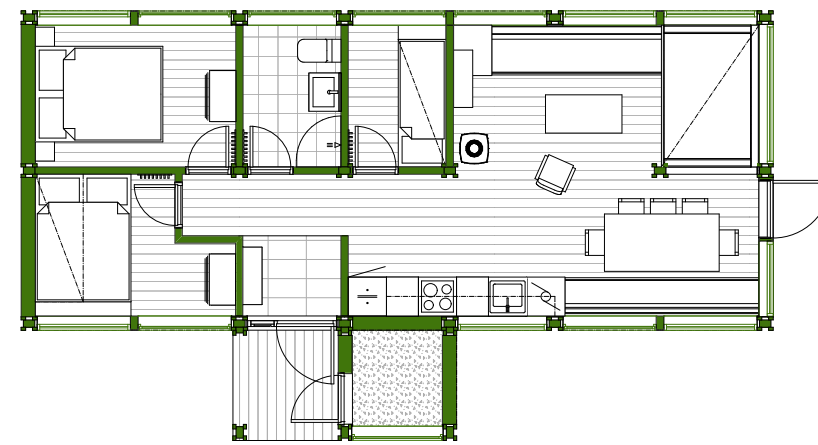

C35X25 – 71M² BYA

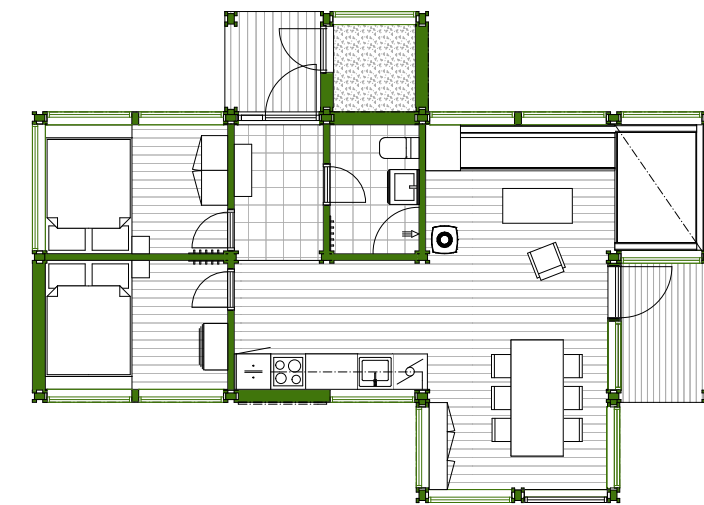

D - HYTTER

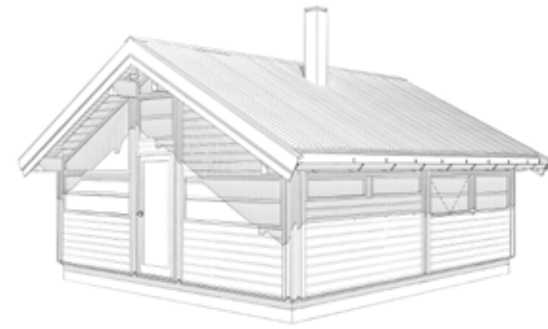

D20-21 - 41M² BYA

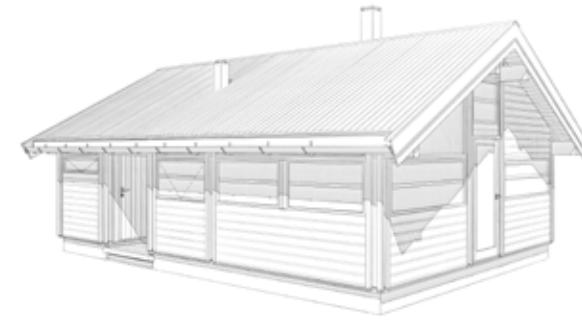
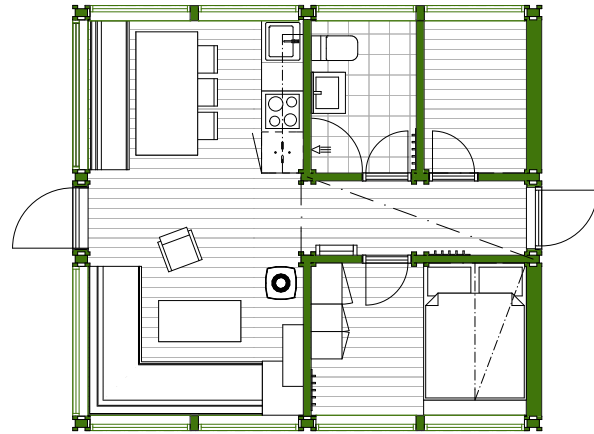

D25-27 - 51M² BYA

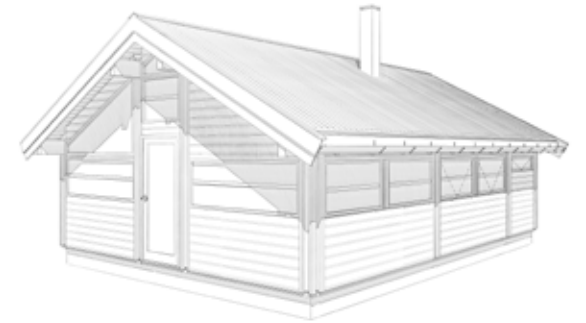
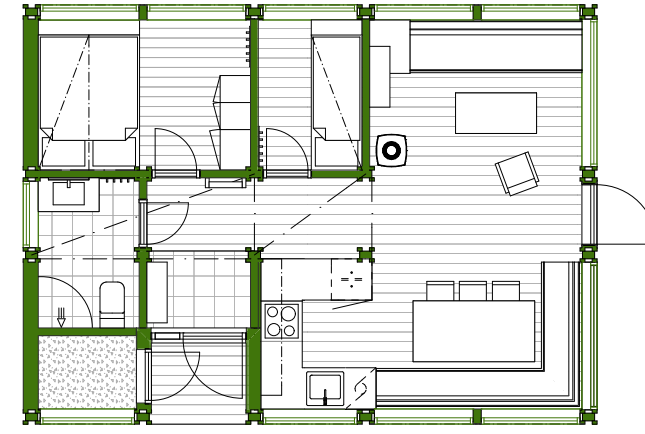

D25-26 - 51M² BYA

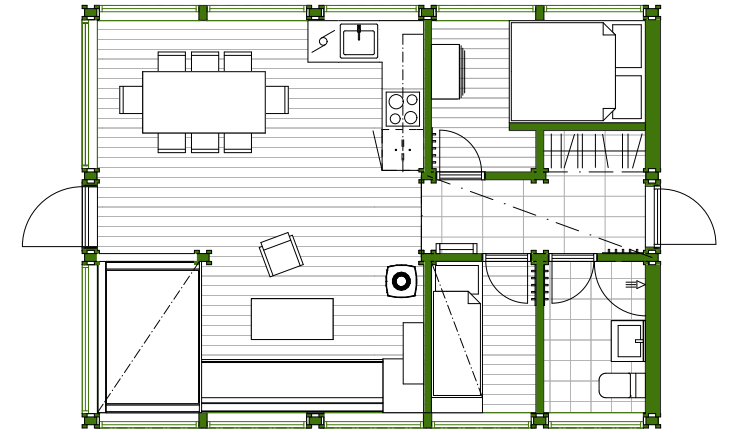

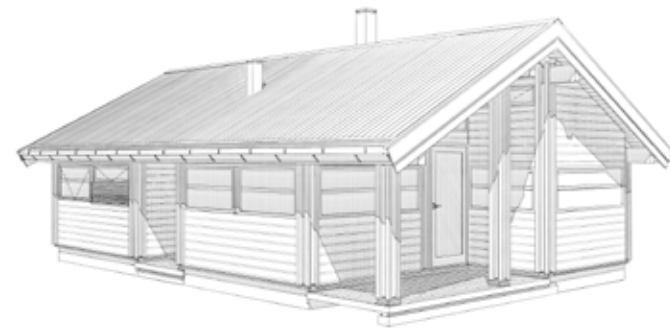

D30-42 – 63M² BYA

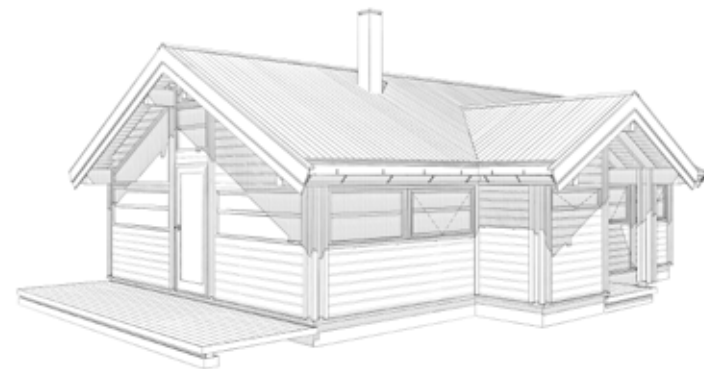
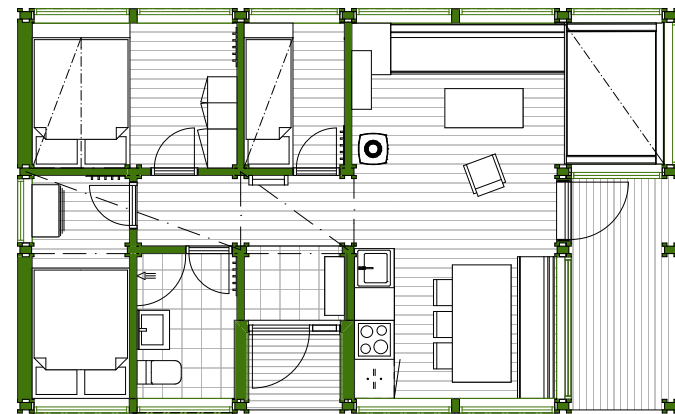

D30-21 – 68M² BYA

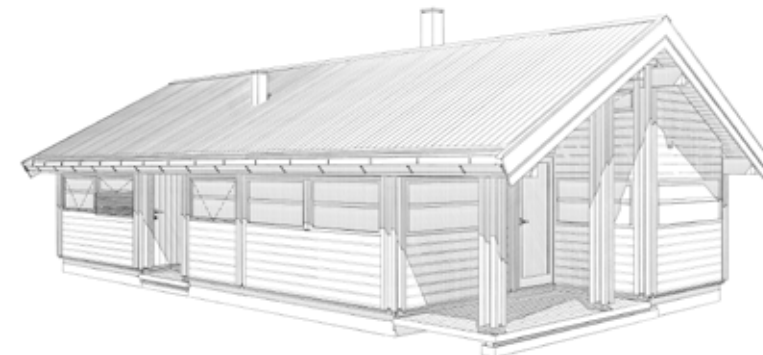
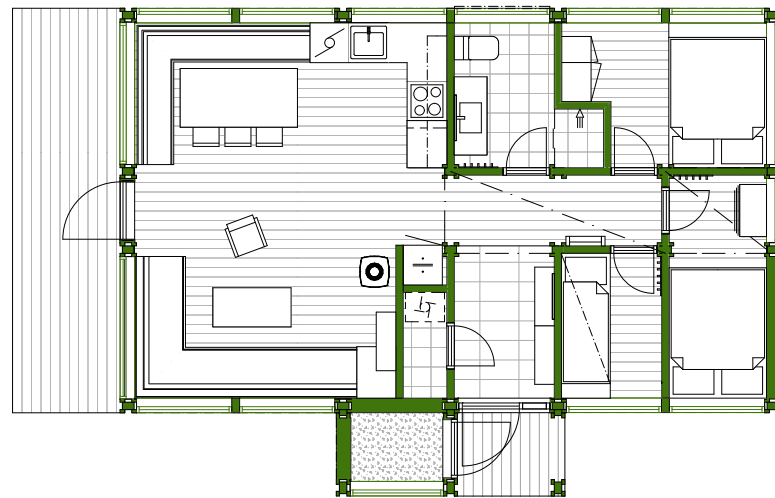

D35-56 – 73M² BYA

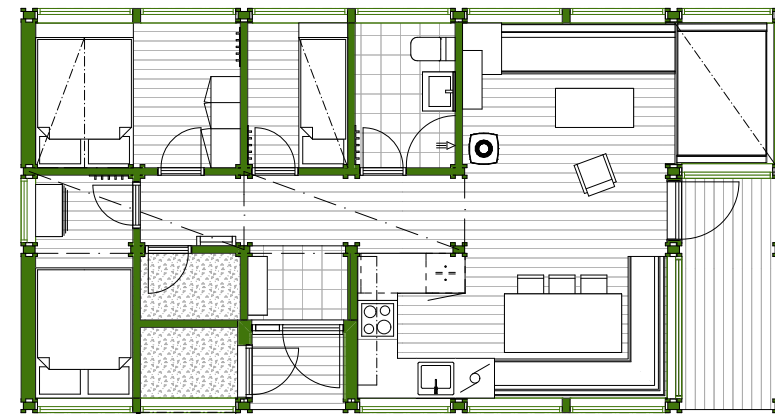

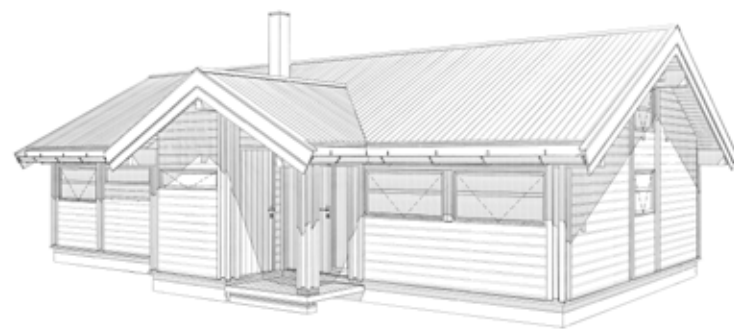

D35-58 – 78M² BYA

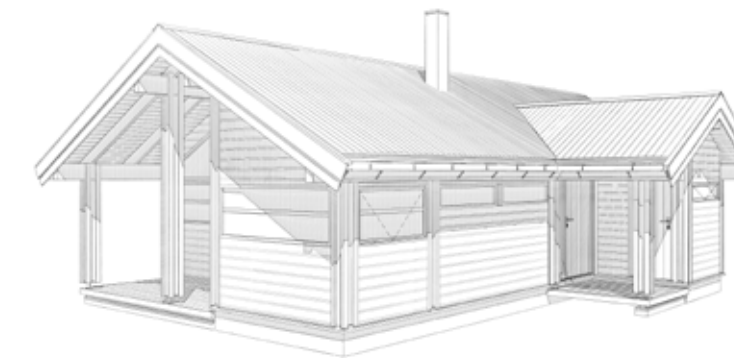
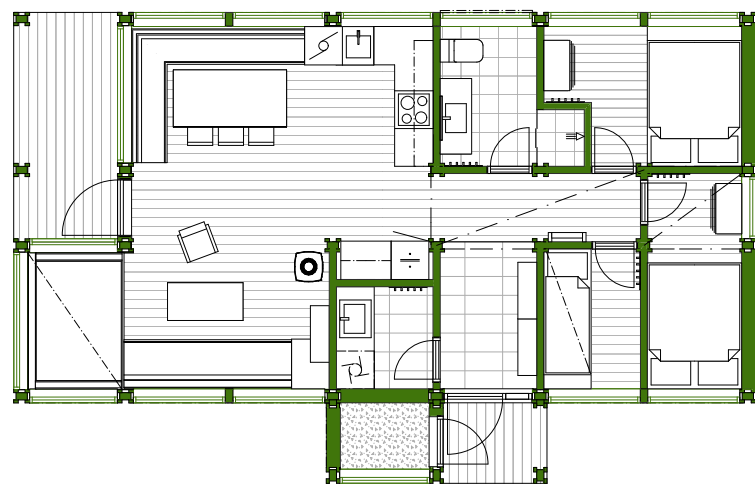

D35-57 – 79M² BYA

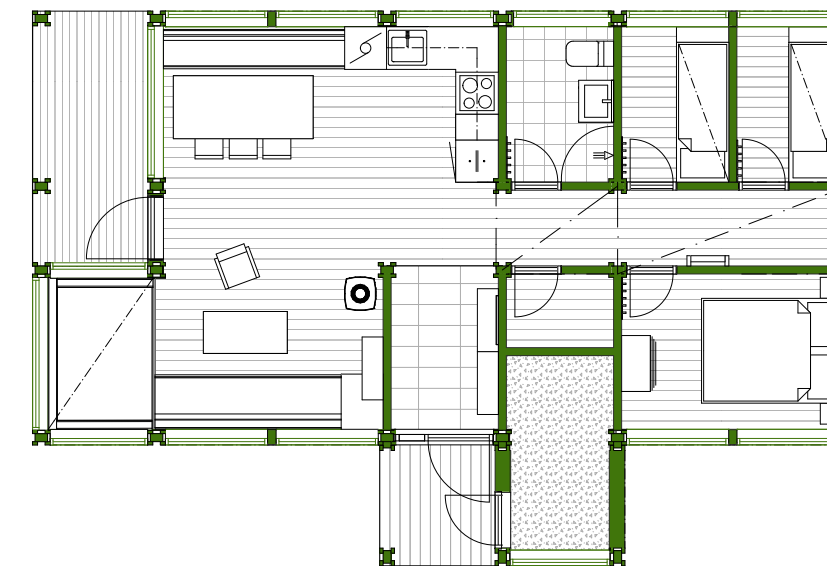

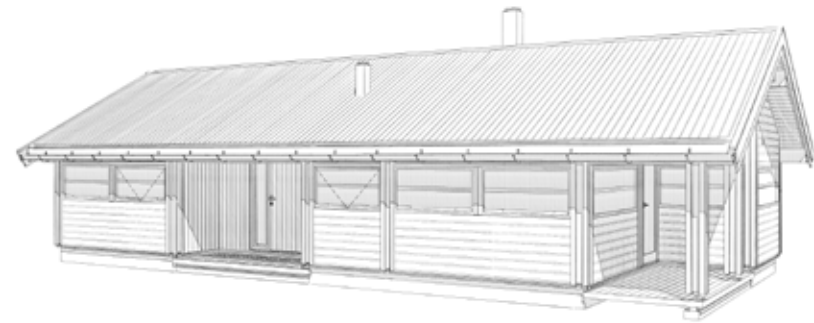

D40-46 - 84M² BYA

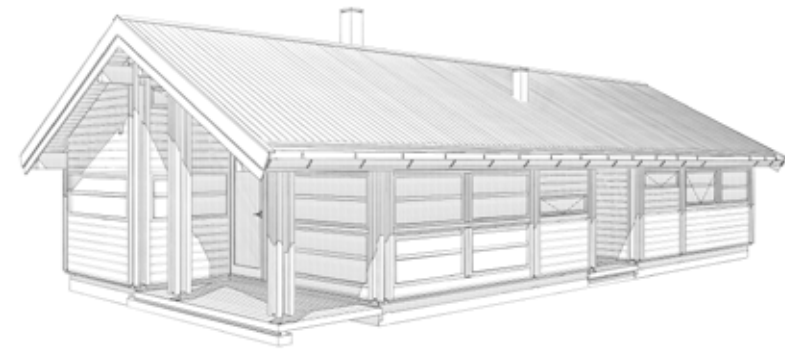
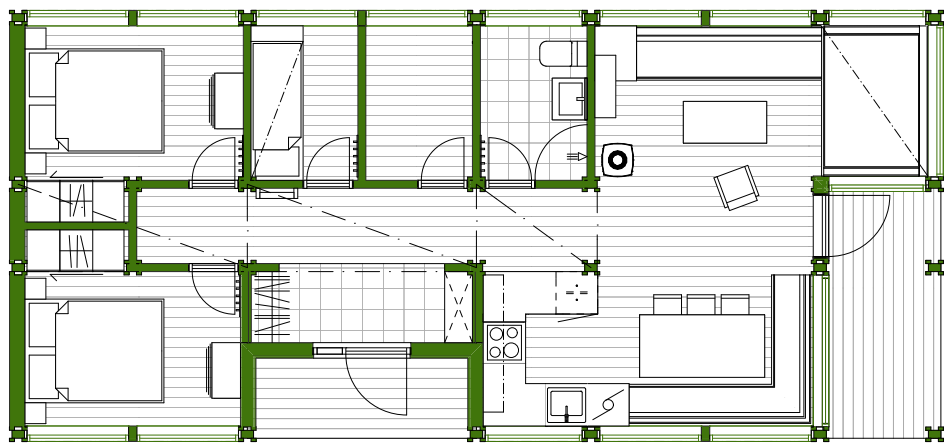

D40-48 - 84M² BYA

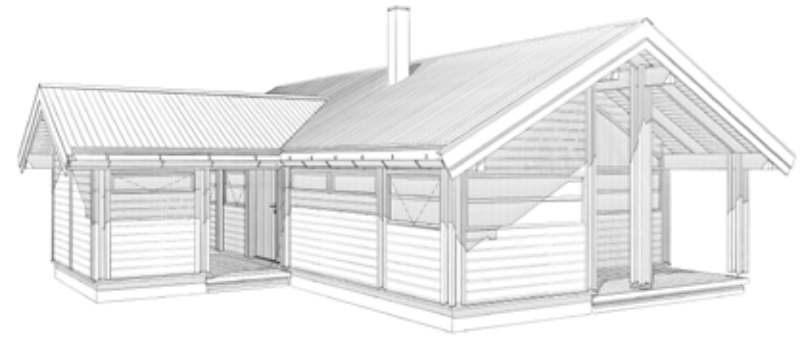
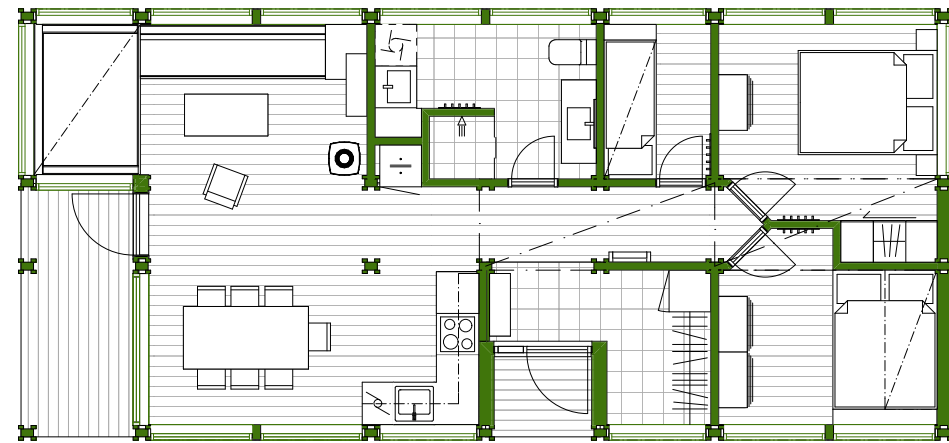

D35-59 - 85M² BYA

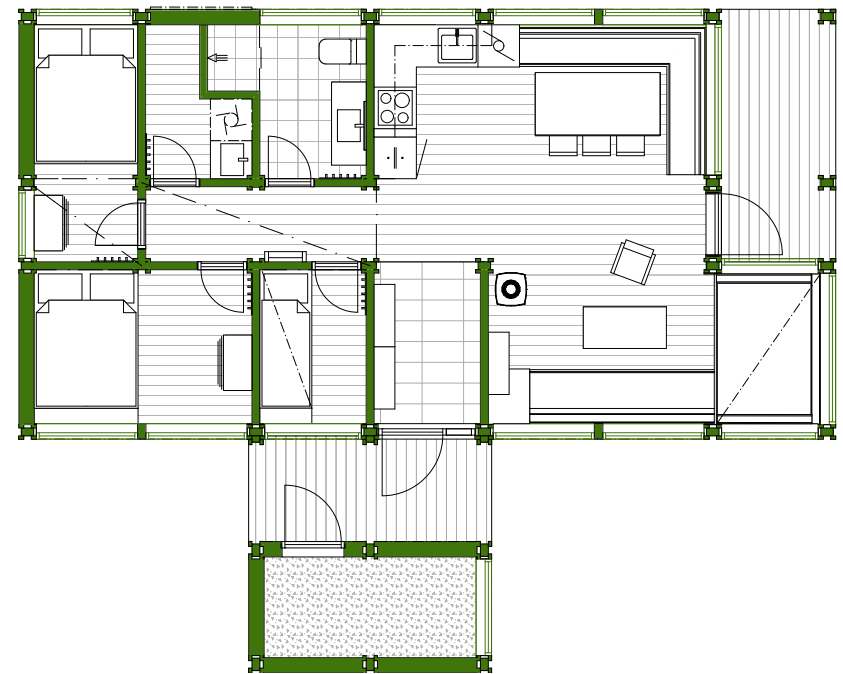

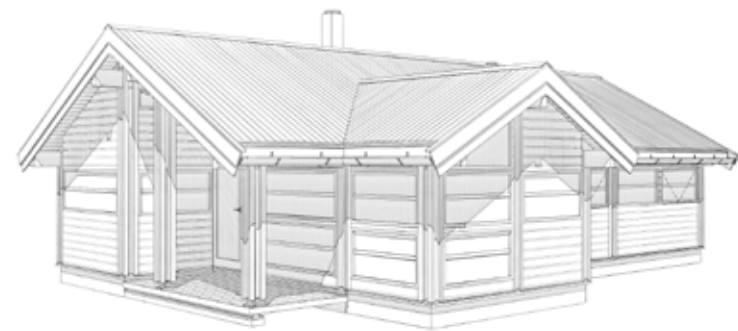

D35X51 – 85M² BYA

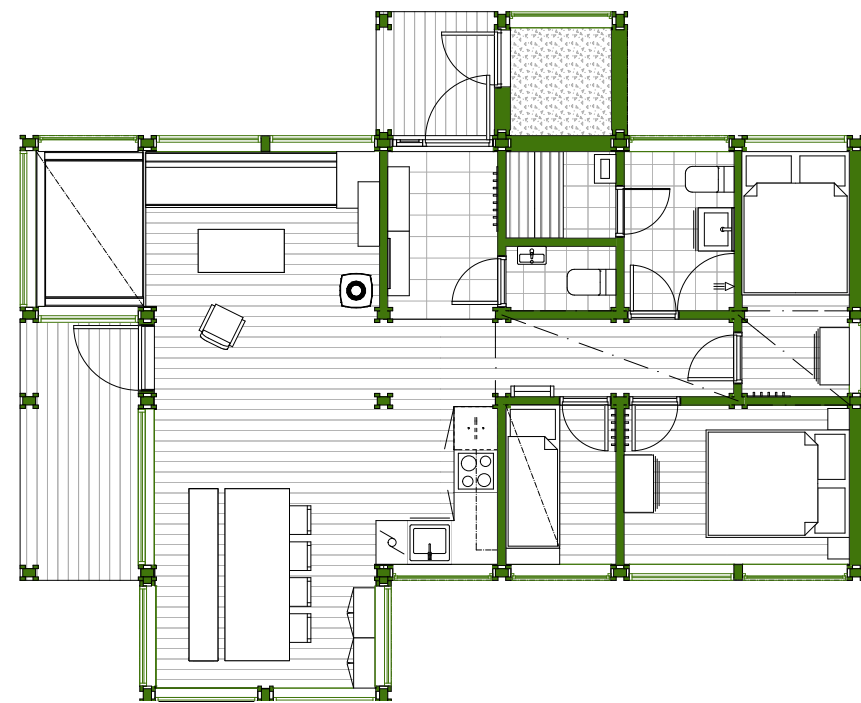

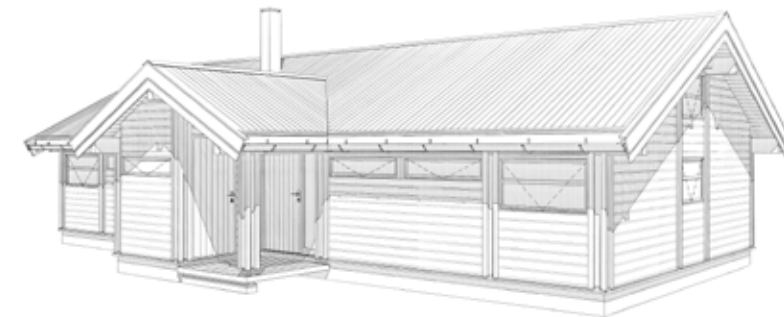

D40-47 - 90M² BYA

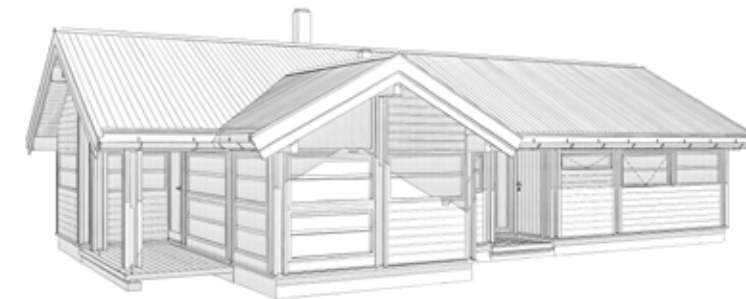
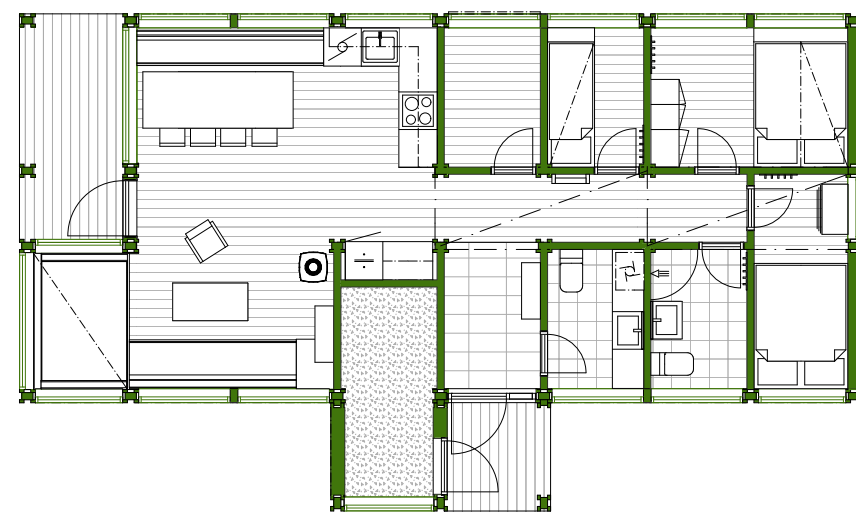

D40X71 - 90M² BYA

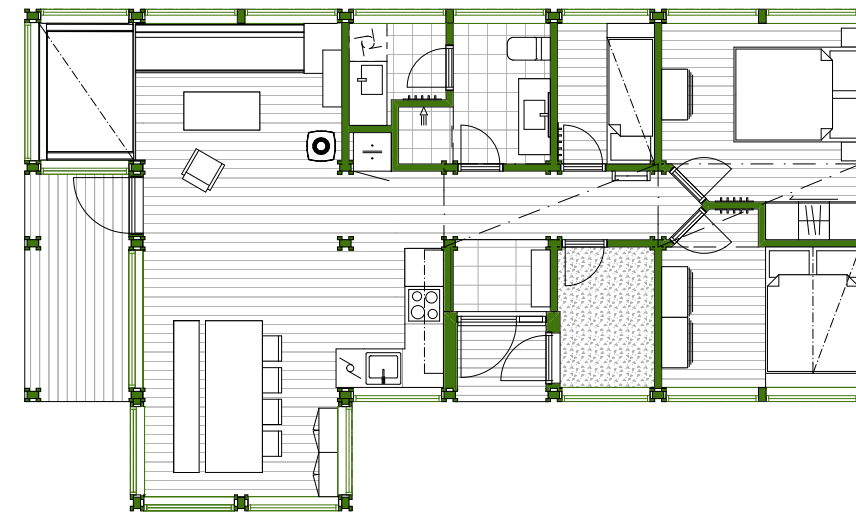

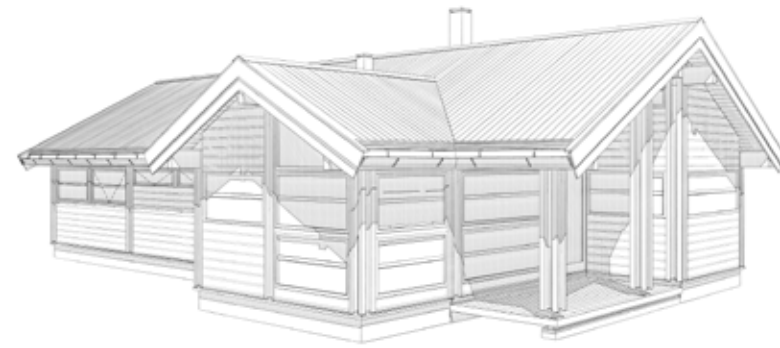

D40X73 - 96M² BYA

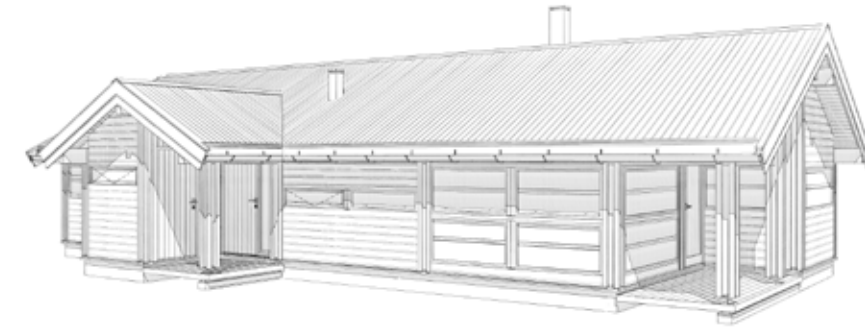
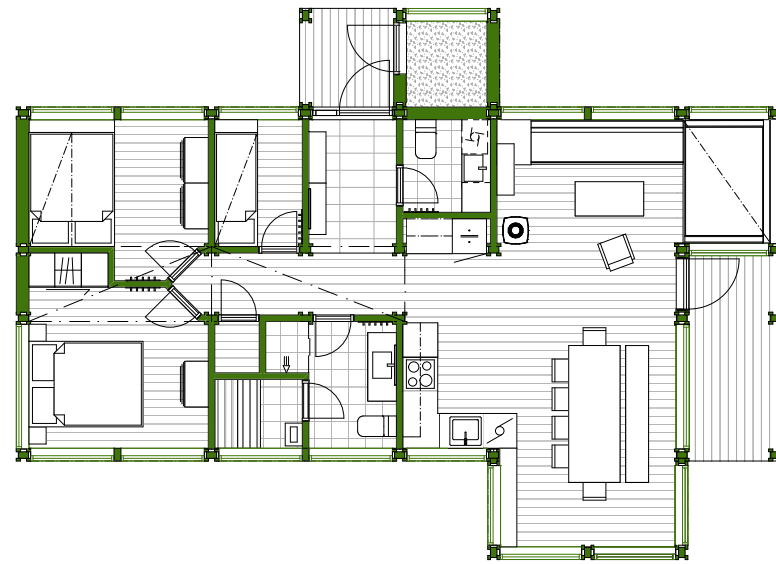

D45-28 - 100M² BYA

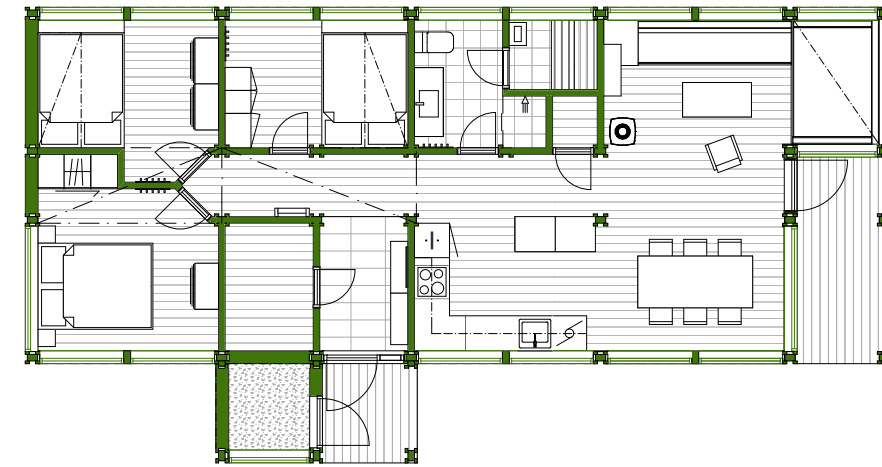

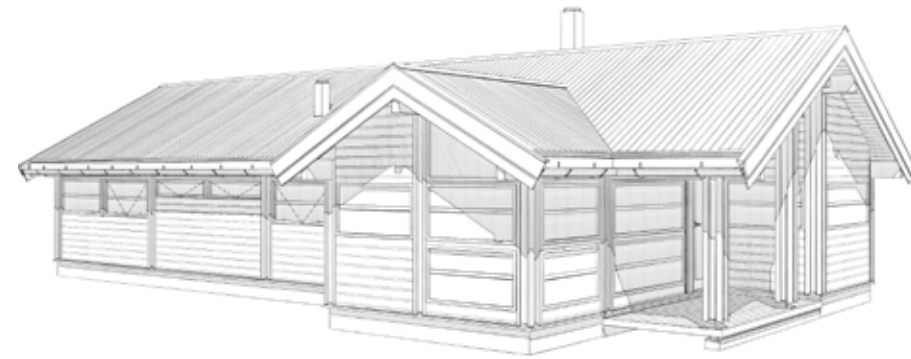

D45X47 - 112M² BYA



D45X48 - 112M² BYA

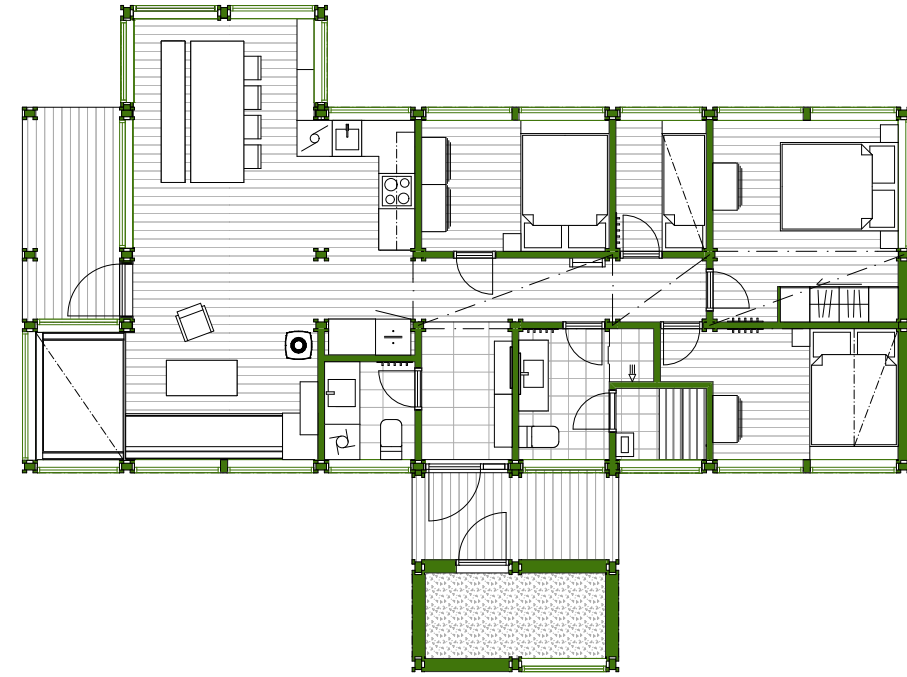



D50-25 - 110M² BYA

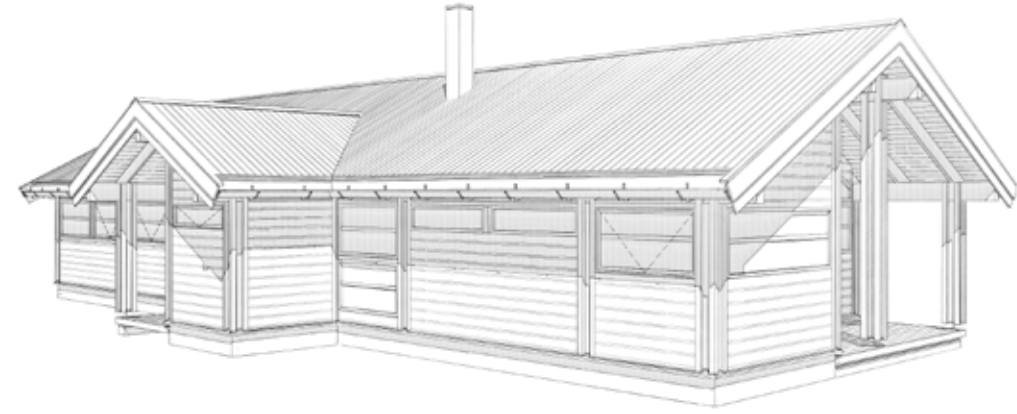
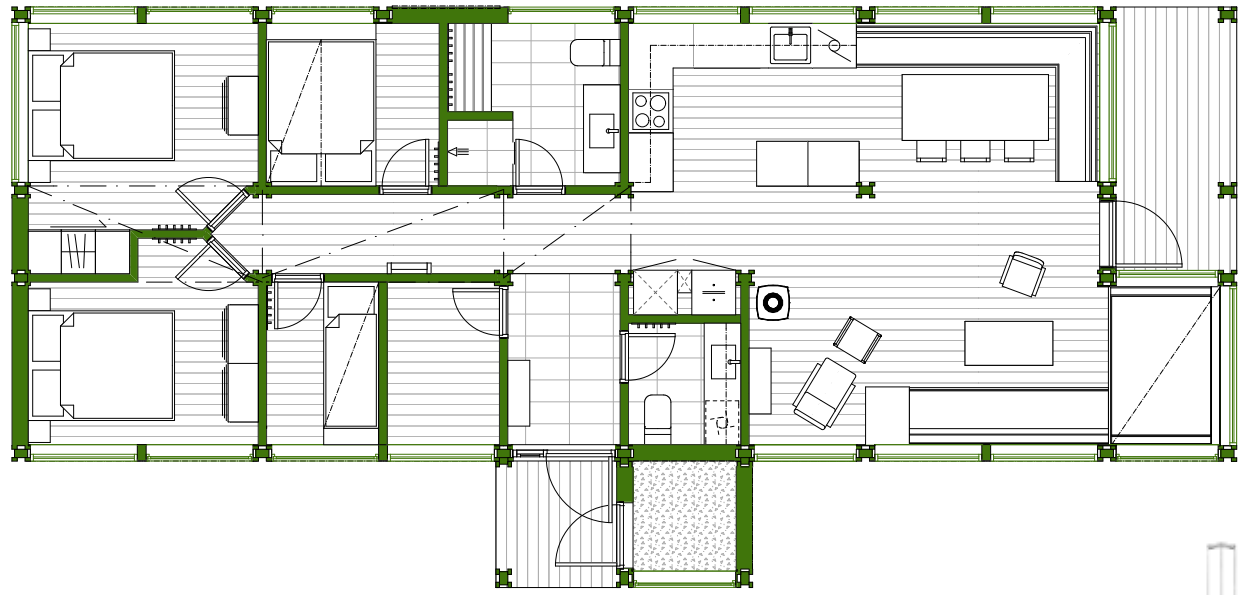

KORSHYTTER - DOBBELHYTTER



D25-KORSX25 - 100M² BYA

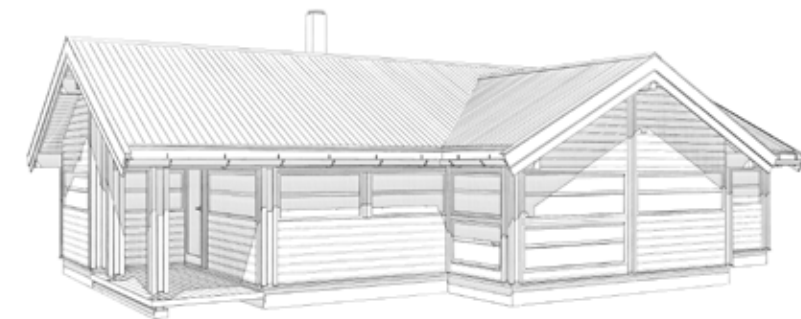
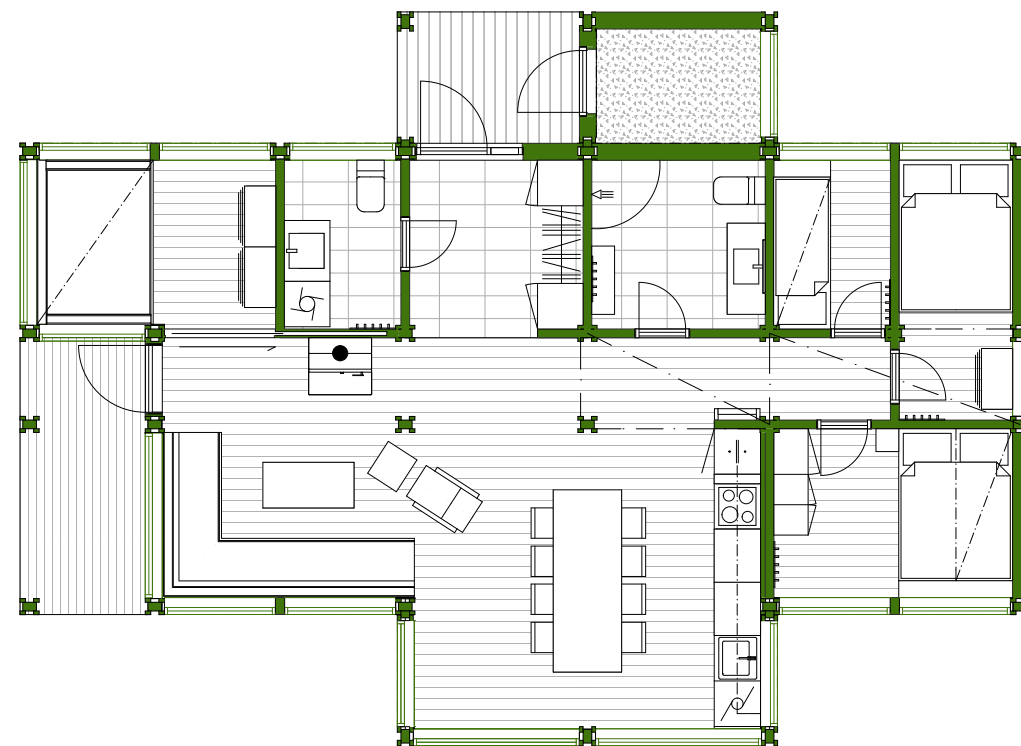

HCD 2030X5 - 115M² BYA

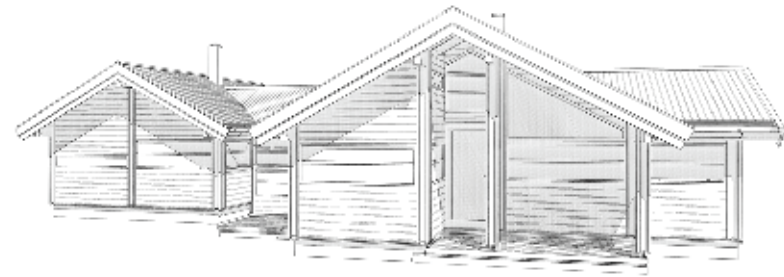
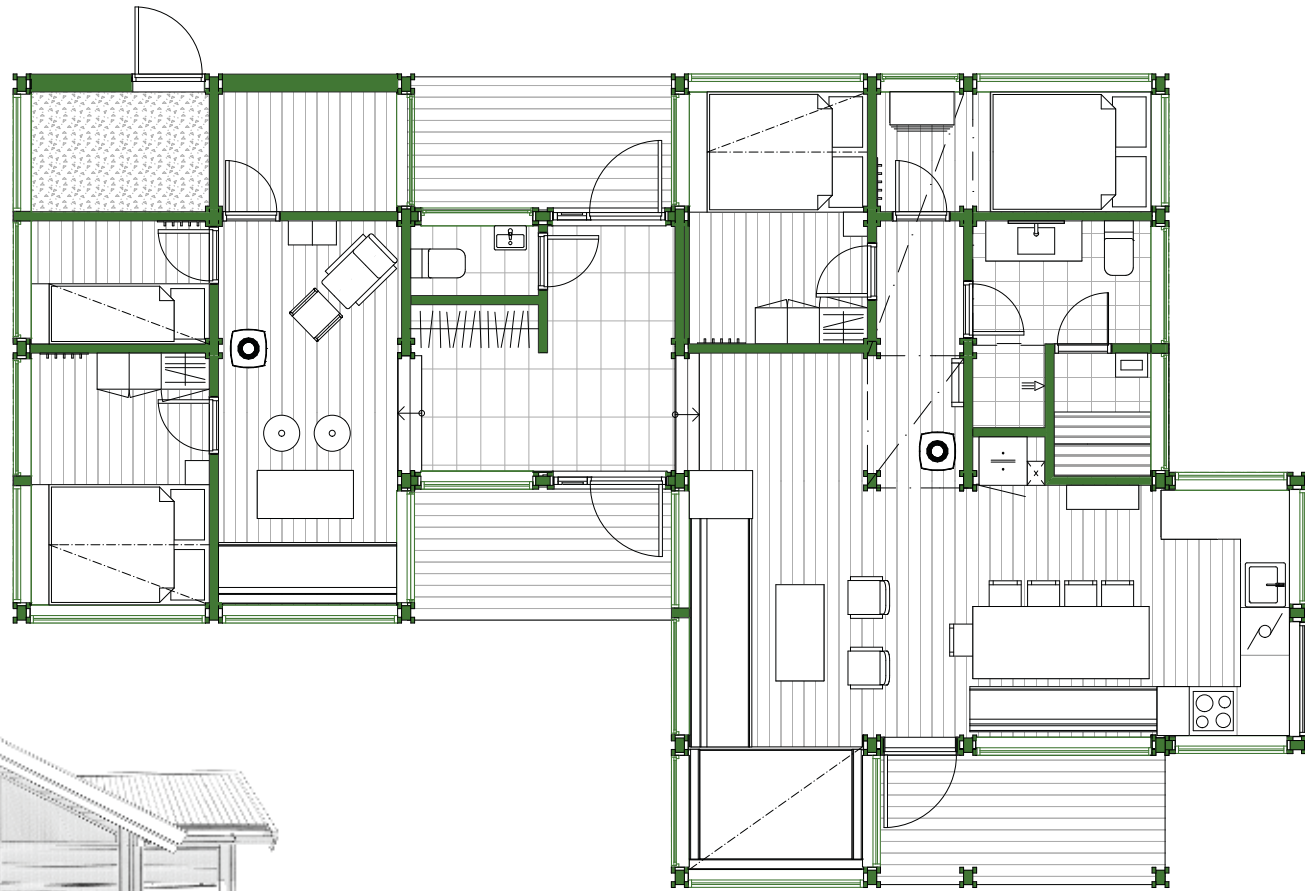

HCD 2035 - 119M² BYA

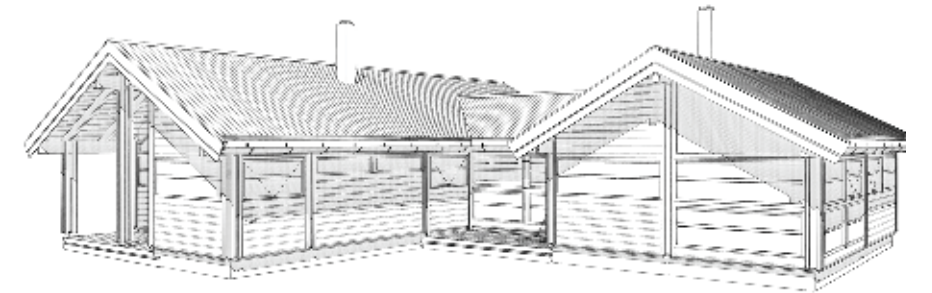
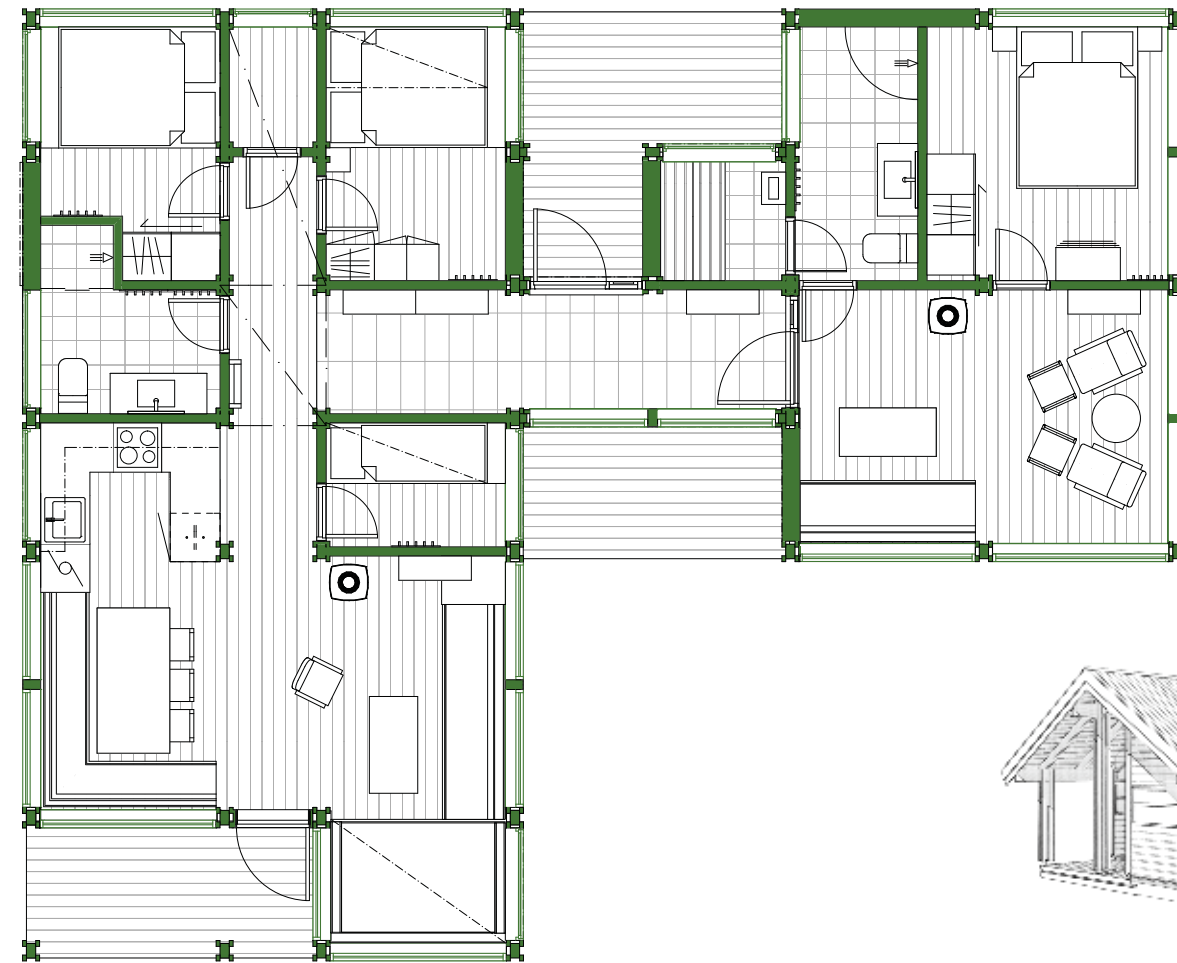

D40-KORSX72 – 139M² BYA

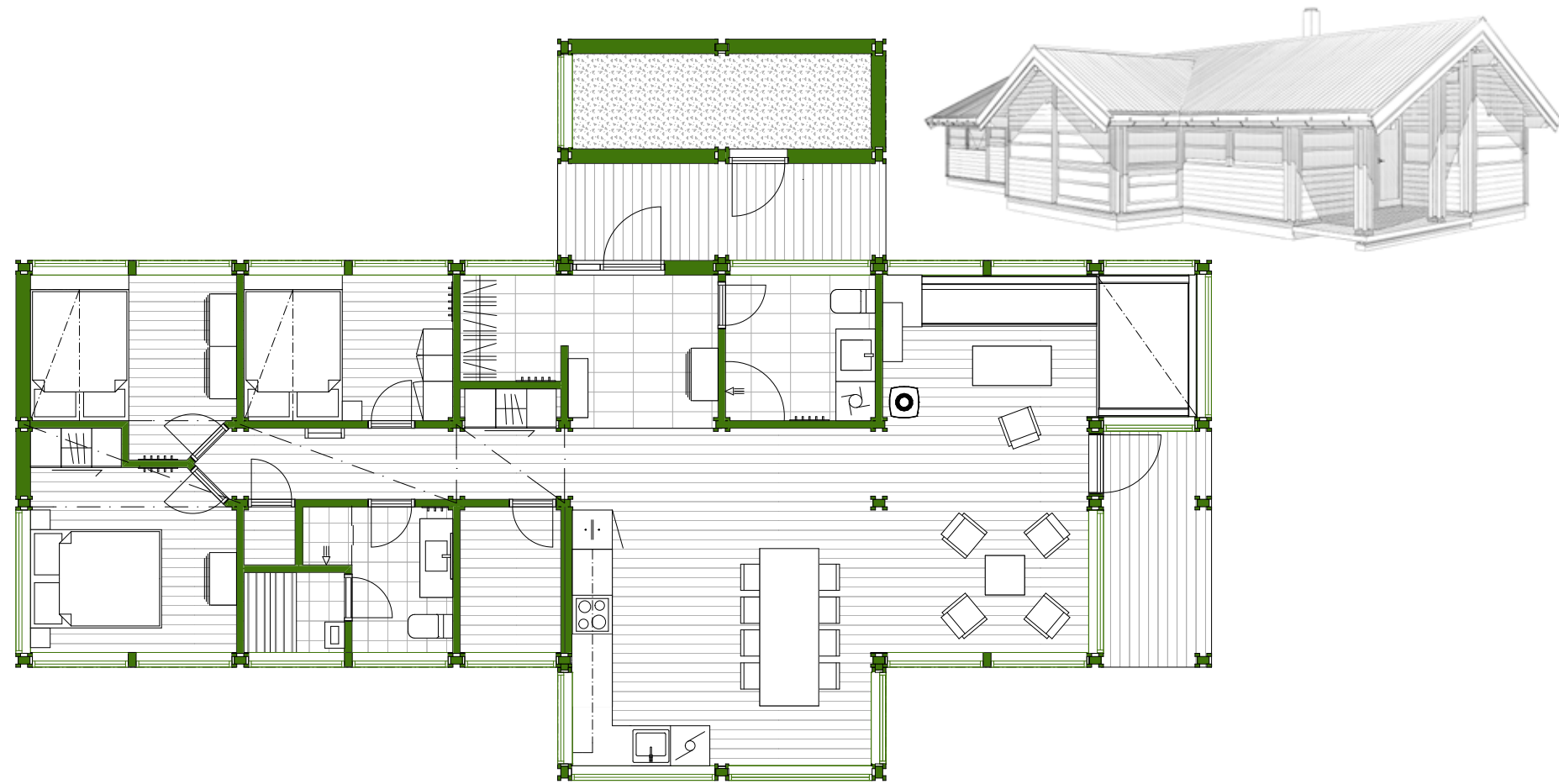

HCD 3040-2 – 146M² BYA

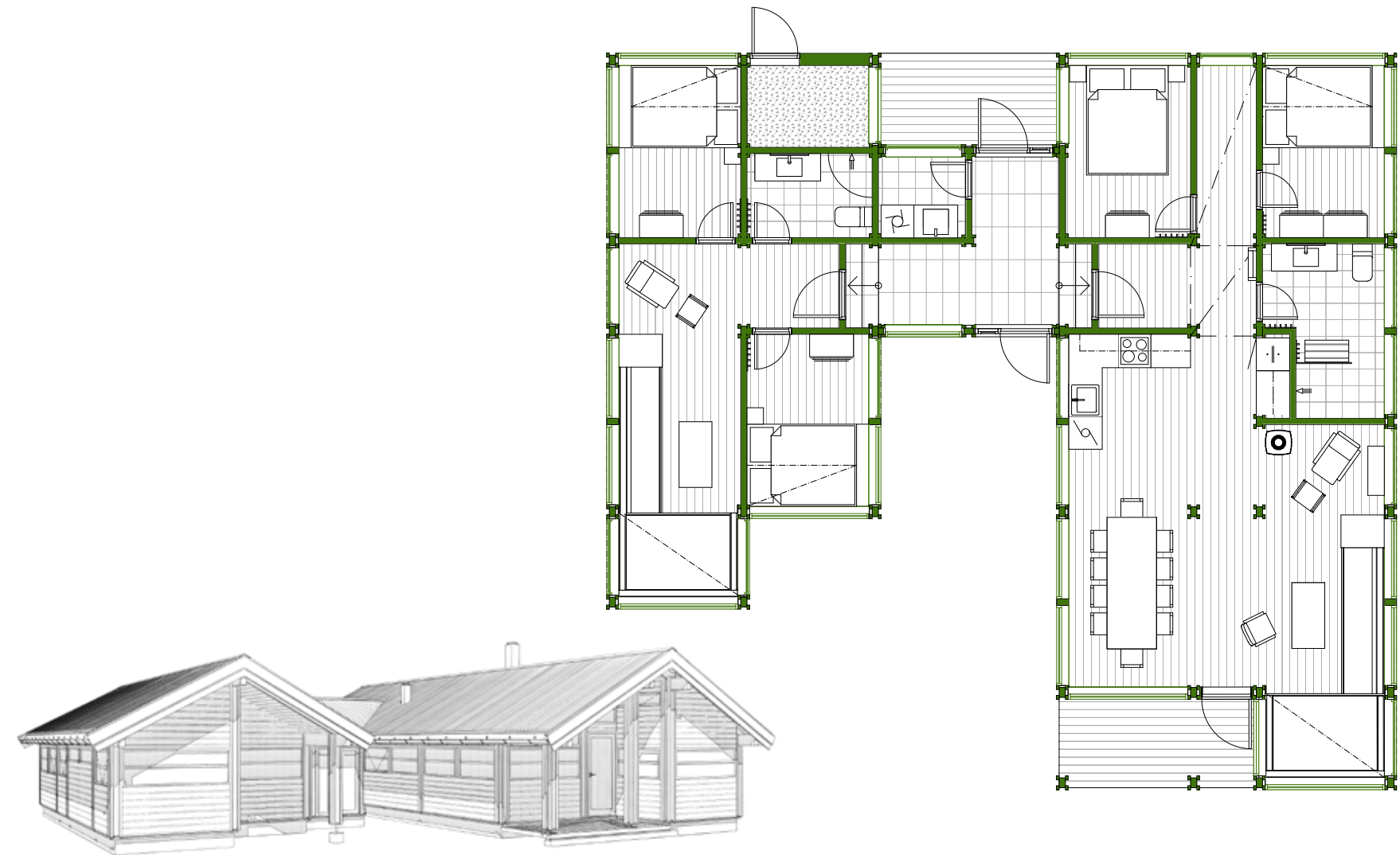

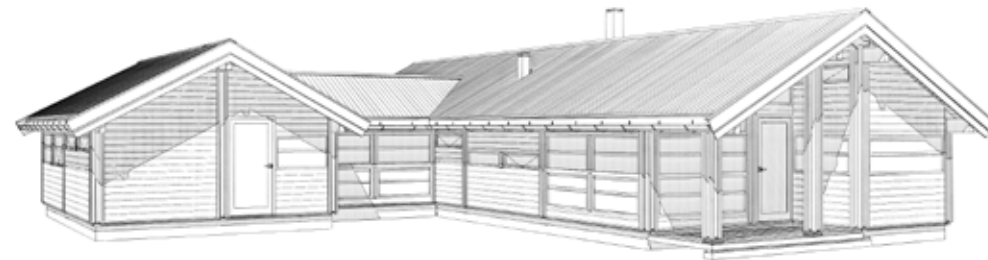
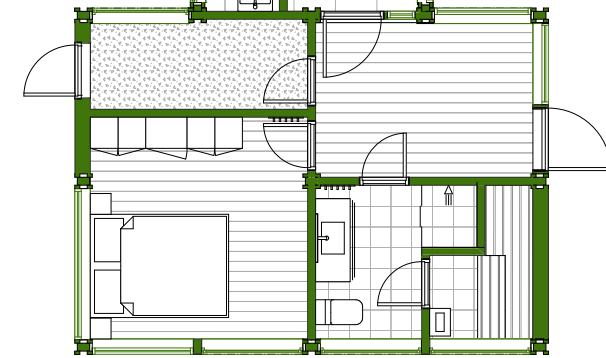
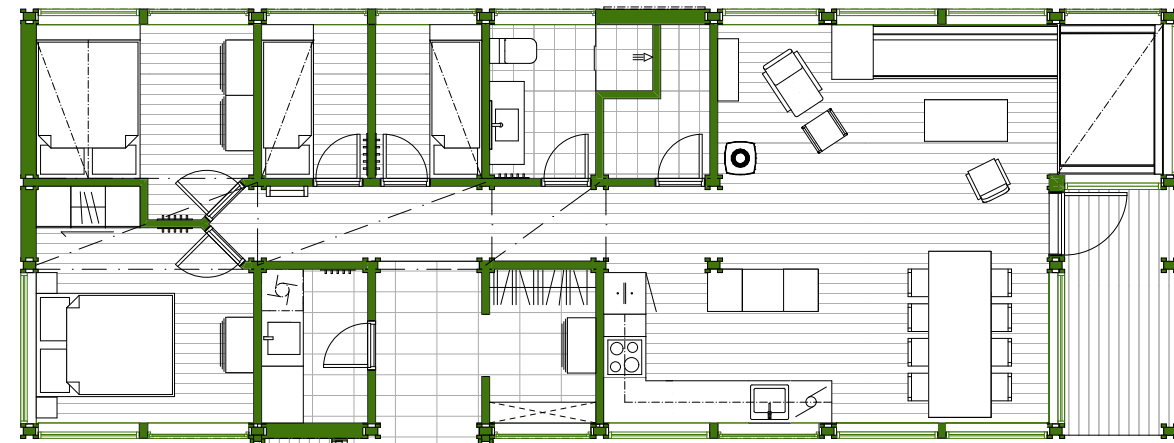

UTHUS / ANNEKS



UTHUS – 8M² BYA

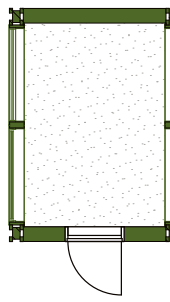

UTHUS – 12M² BYA

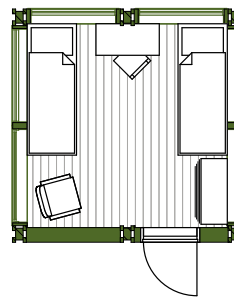

ANNEKS – 17M² BYA

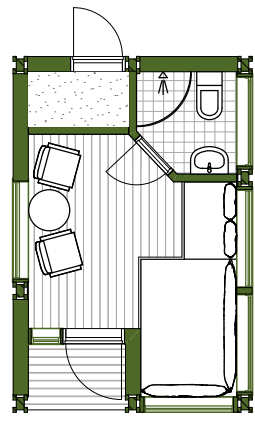

GARASJE – 34M² BYA

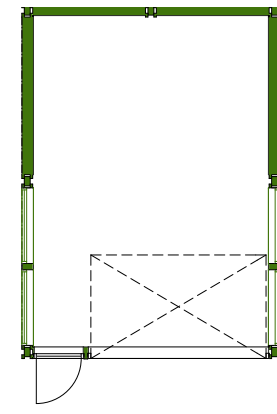

C15-28 – 25 M² BYA

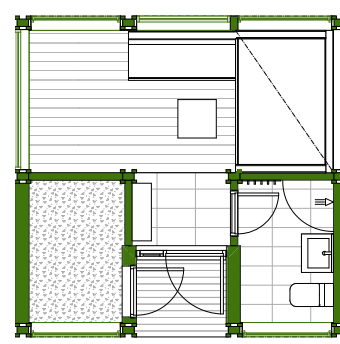



BYGG UT HYTTA PÅ DIN MÅTE

Familier endrer seg og med nye generasjoner følger nye behov. Dette er veldig viktig å ha i bakhodet når du velger tomt. "Hvis jeg skal bygge ut en gang, for eksempel til et tun - hvor bør hytta legges? Og egner denne tomten seg for en slik mulig utbygging?"

Skulle nye familiemedlemmer komme til, og behovet for større plass melde seg, er det enkelt å utvide med en akse eller to, et anneks, et korsbygg eller en ekstra bod. Våre kyndige fagfolk hjelper deg med å optimalisere resultatet. Ålhyttas modulsystem gir en naturlig helhetsfølelse og oppfyller dine estetiske forventninger.





■ "Ålhyttas fleksibilitet og muligheter har blitt utfordret og tilpasset våre behov, i flere byggetrinn, med topp resultat".

Inge Eivind Sørvik



— "Ålhytta ble vårt naturlige valg - den særegne stilen med de langstrakte vinduene, søyler og dragere, og måten den finner sin diskrete plass i naturen på, i kombinasjonen med et tradisjonelt og moderne uttrykk, gjorde valget lett."

"Selv om den ikke stikker seg fram, er den lett gjenkjennelig med sitt unike design."

Familien Hadland/Johannesen



Foto: Nora B. Jenssen/Suldalsposten

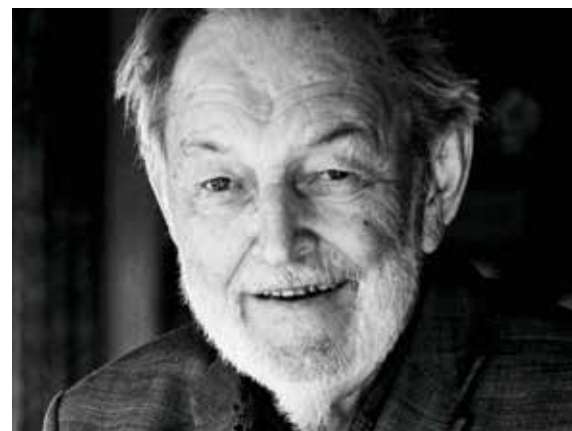

■ "Ålhytta har vist seg å være en god løsning og har klart å holde seg aktuell i snart 50 år. Man kan i grunnen si at den ikke tar alder. En av grunnene er foreningen av det vesentlige i tradisjonen fra norsk trearkitektur og et byggesystem som skulle ha mange variasjonsmuligheter. Konstruksjonen med stolper og dragere, det bærende og det borende, gjorde at man ikke trengte så omfattende fundamentering. Dette gjorde behovet for terrenginngrep begrenset. Hytta lot naturen i fred, for å si det slik."

Kjell Lund, arkitekt



■ "Ålhytta har gledet hyttefolk i over 50 år. Det er utrolig gøy å få lov til å jobbe med en hytte som betyr så mye for så mange. Brosjyren dere nå har sett igjennom oppleves kanskje som en hyllest til Ålhytta og Ålhytte-systemet. Det er det jo og ment å være. Vi er veldig stolte av hytta vår. Vi er imidlertid minst like stolte av kundene våre. Jeg tør påstå at dere er blant de mest engasjerte og dedikerte hyttekjøperne i markedet, og hver dag utfordrer dere oss til å levere så godt som vi evner. Derfor vil jeg benytte anledningen til å takke alle dere som legger turen innom våre visnings-hytter, prøvebo-hytter eller våre kontorer, med en nysgjerrighet rundt Ålhytta, eller et ønske om å kjøpe hytte av oss. Til dere som skulle ende opp med annen hytte, riktig lykke til med prosjektet deres, og til alle dere som gjør alvor av ønsket om å kjøpe Ålhytte, velkommen skal dere være, vi gleder oss til å bli bedre kjent med dere!"

Kristian Vidvei, styreleder



Å LHYTTA ™
SKILLER SEG UT VED Å PASSE INN